

BILANCIO SOCIALE



2022

Sommario

- Metodologia adottata per la redazione del Bilancio Sociale
- Informazioni generali sull'ente (nome, sedi, finalità perseguite, ecc)
- Struttura, governo e amministrazione (consistenza e composizione della base sociale, sistema di controllo e governo, composizione degli organi e responsabilità)
- Persone che operano per l'ente (tipologie, consistenza e composizione del personale)
- Obiettivi e attività (azioni realizzate nelle diverse aree di attività, beneficiari diretti e indiretti, output, certificazioni di qualità)
- Situazione economico-finanziaria
- Altre informazioni
- Monitoraggio svolto dall'organo di controllo

Riferimenti normativi

- RIFORMA DEL TERZO SETTORE (L. 106 DEL 6 GIUGNO 2016)
- CODICE DEL TERZO SETTORE (D. LGS. 117/2017)
- ADOZIONE LINEE GUIDA PER LA REDAZIONE DEL BILANCIO SOCIALE DA PARTE DELL'ORGANIZZAZIONE CHE ESERCITANO L'IMPRESA SOCIALE (DECRETO MINISTERIALE 24 GENNAIO 2008)
- Linee guida per la redazione del bilancio sociale degli ETS (Decretoministeriale 4 luglio 2019)
- Istituzione del RUNTS (Decretoministeriale 106/2020)

Metodologia

Il Bilancio Sociale è stato realizzato grazie al lavoro di equipe tra le funzioni cardine dell'organizzazione: la direzione, il Resp. Area educativa, il Resp. Area socio-assistenziale, il Resp. Area extra-scolastica. Partendo dalla raccolta dei dati quali-quantitativi forniti dalle singole aree sull'andamento dell'organizzazione nell'anno 2022, si è preceduto all'analisi degli stessi per arrivare alla stesura del progetto di bilancio redatto per il terzo anno.

Il Bilancio Sociale è un'occasione di confronto, partecipazione, ascolto e dialogo. Si tratta di un dialogo bidirezionale, a due vie: verso gli stakeholder, per raccontare loro quello che è stato fatto e come lo si è fatto, in modo da favorire una visione condivisa della missione aziendale; dagli stakeholder, per farsi raccontare il loro punto di vista, quello che si aspettavano e quello che si aspettano dalle future attività dell'organizzazione.

Per essere al passo con i tempi si è scelto di condividere mission e obiettivi della Cooperativa racchiusi nel Bilancio Sociale, attraverso la sua pubblicazione sul sito web e la diffusione attraverso i nostri canali social.

La Cooperativa

Il Puzzle nasce nel 1999, grazie alla volontà di persone che hanno creduto sin dall'inizio nella valorizzazione delle risorse umane del territorio, nella realizzazione di una cultura della solidarietà diffusa, nella realizzazione di servizi educativi innovativi e nel contempo di qualità.

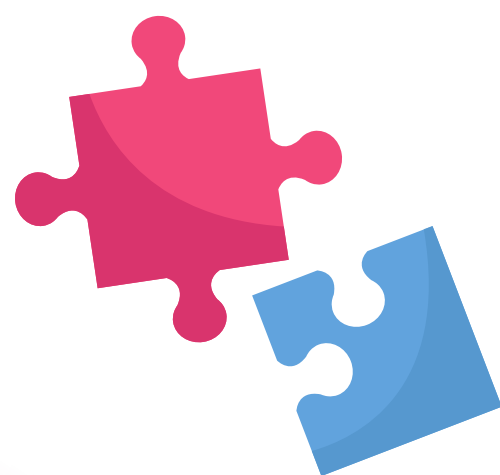

MISSION

- riconoscere e promuovere il ruolo della famiglia
- promuovere l'integrazione e l'inclusione sociale
- sviluppare il principio di sussidiarietà
- promuovere la pratica della cittadinanza attiva
- valorizzare il potenziale sociale e solidale delle comunità locali

AREE TERRITORIALI DI OPERATIVITA'

Città di Matera, diversi paesi della Provincia, Area Bradanica Medio Basento /Metapontino Collina Materana, nella vicina città di Altamura e nel Comune di Irsina e Miglionico

CERTIFICAZIONI

- certificata ISO 9001:2015 per la gestione di Asili Nido, Ludoteche, Comunità Residenziale e semiresidenziale per minori, Centro Diurno e sostegno domiciliare



- certificata UNI 11034:2003 per le strutture che ospitano i servizi di Asilo Nido



- certificata PAN quale servizio qualitativamente riconosciuto dalla rete nazionale CGM e Banca Intesa per i servizi di Asilo Nido.

COLLABORAZIONI

- dialogo costante con gli enti locali, le pubbliche amministrazioni e gli istituti di istruzione al fine di poter penetrare con la maggiore efficacia possibile nel substrato sociale in cui opera e raggiungere il maggior numero di utenti possibili proponendo attività di elevata qualità dal contenuto educativo o formativo sempre aggiornato.

- ASSOCIAZIONE L'ALBERO AZZURRO (convenzione)



- CONSORZIO LA CITTA' ESSENZIALE (servizi in General Contractor)



ADESIONI

- Federsolidarietà - Confcooperative



- CGM Consorzio Nazionale



- CGM Finance



3 AREE D'INTERVENTO



AREA EDUCATIVA

- ASILO NIDO E SEZIONE PRIMAVERA
- SCUOLA DELL'INFANZIA PARITARIA
- LUDOTECA



AREA SOCIO ASSISTENZIALE

- CENTRO DIURNO
- ASSISTENZA DOMICILIARE



AREA EXTRASCOLASTICA

- ANIMAZIONE EDUCATIVA
- CAMPI ESTIVI

CONSIGLIO DI AMMINISTRAZIONE



GIUSEPPE BRUNO

Presidente



CATERINA TRALLI

Vicepresidente
Responsabile
Area Amministrativa



SILVIA NOVELLI

Consigliere
Direttore
Area Educativa



ADELE PATERINO

Consigliere
Responsabile
Area Contabilità



CARLO GUALTIERI

Consigliere
Responsabile
Centro Diurno

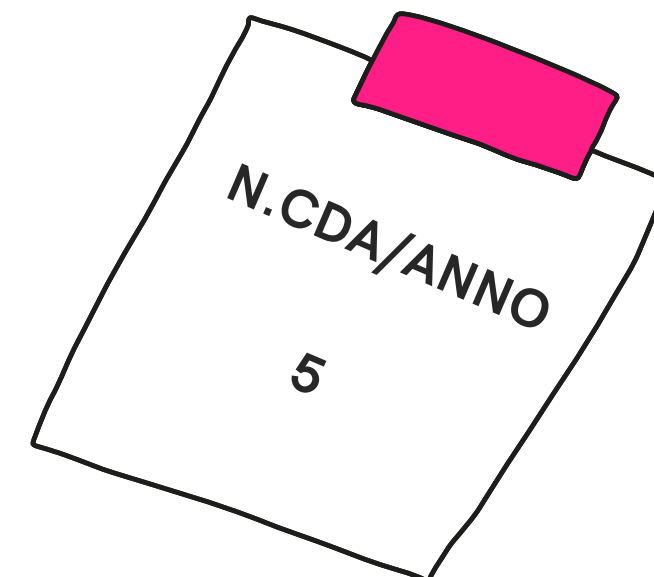

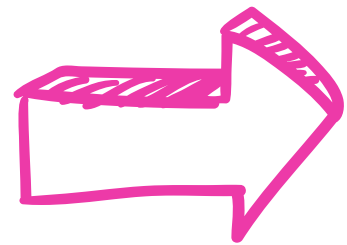

BASE SOCIALE

TOT.  21

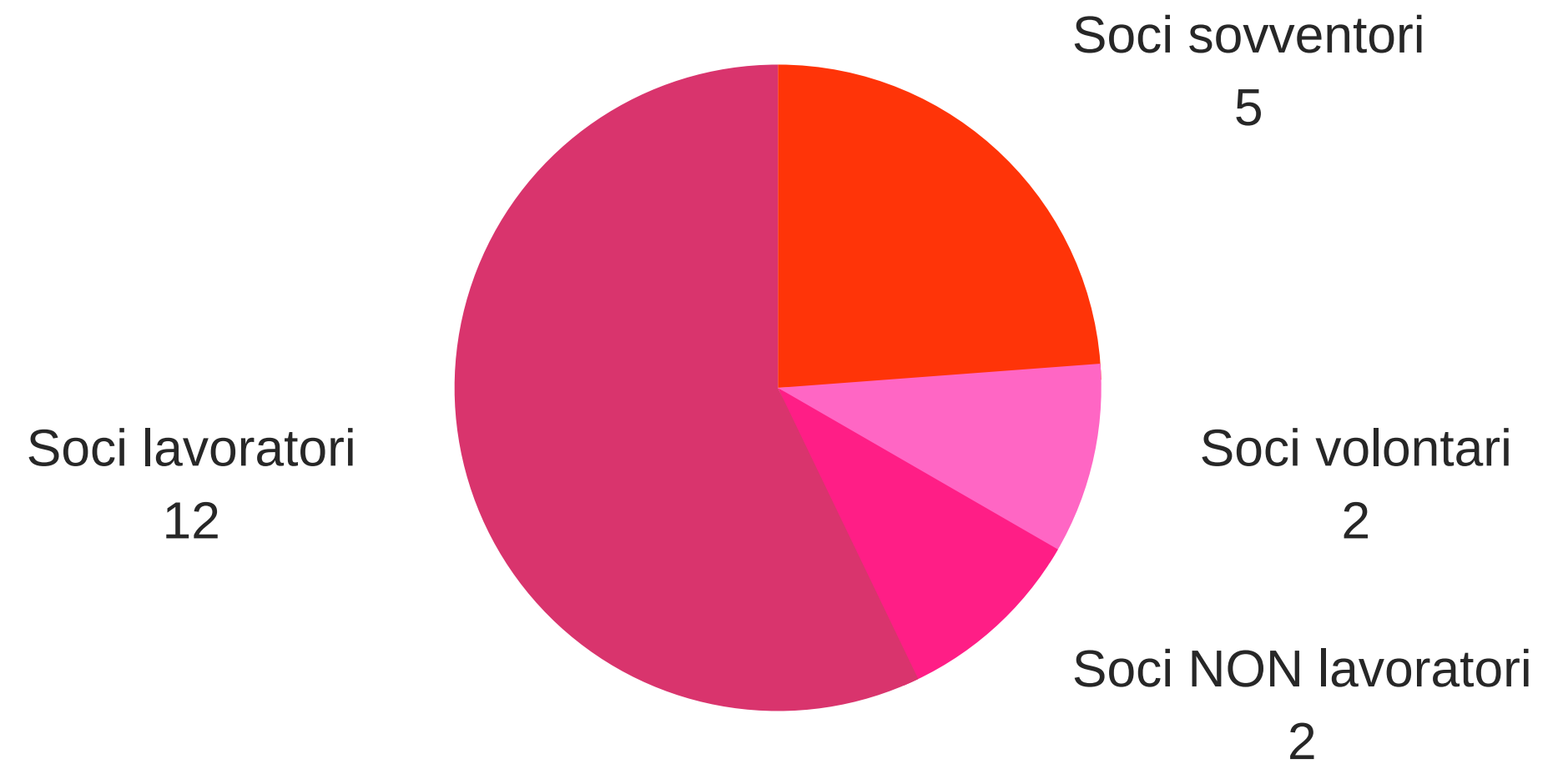

MEDICO DEL LAVORO
Dr.ssa Lorenza Gervasio

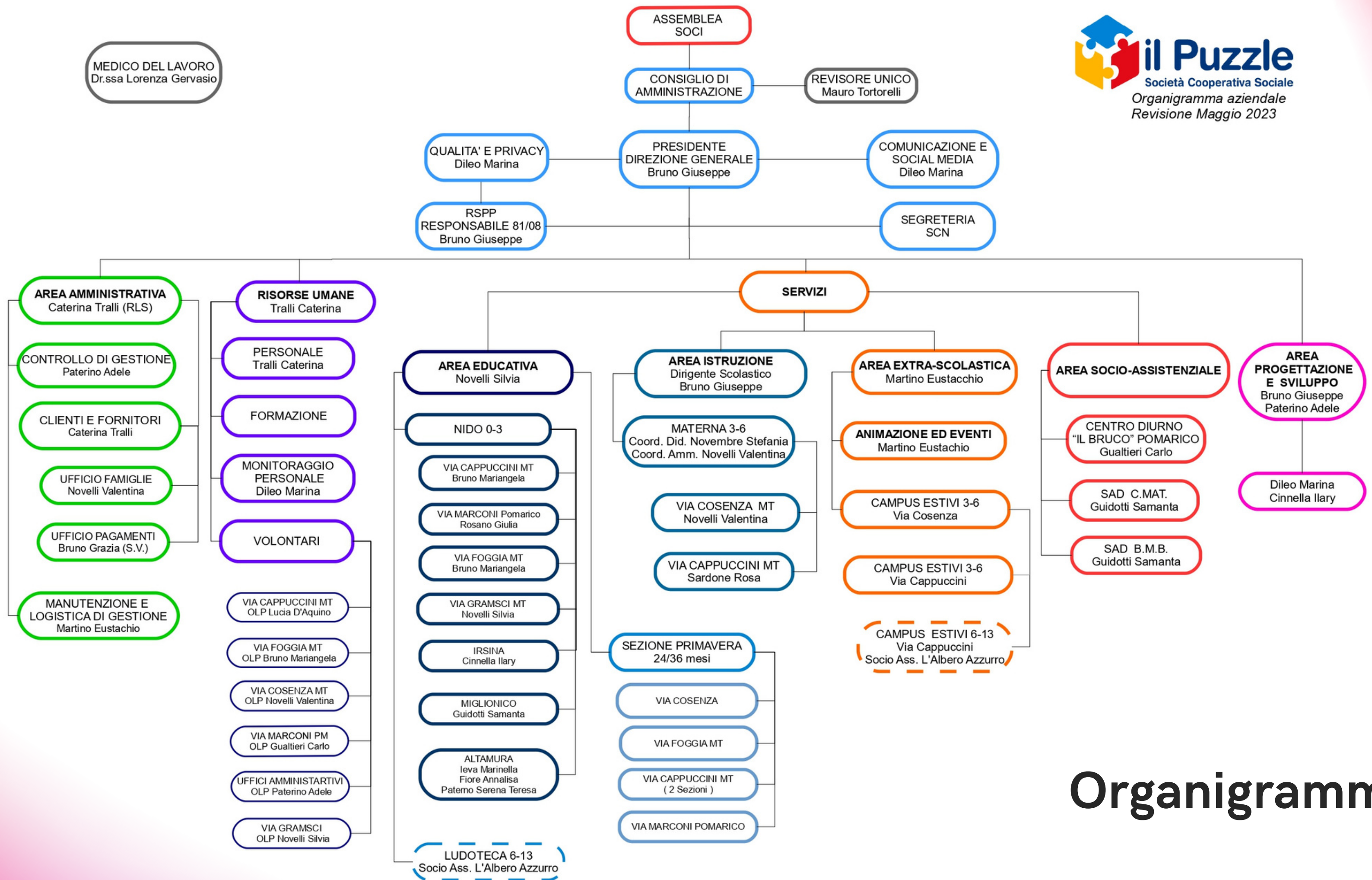

Organigramma

Persone che operano nell'ente

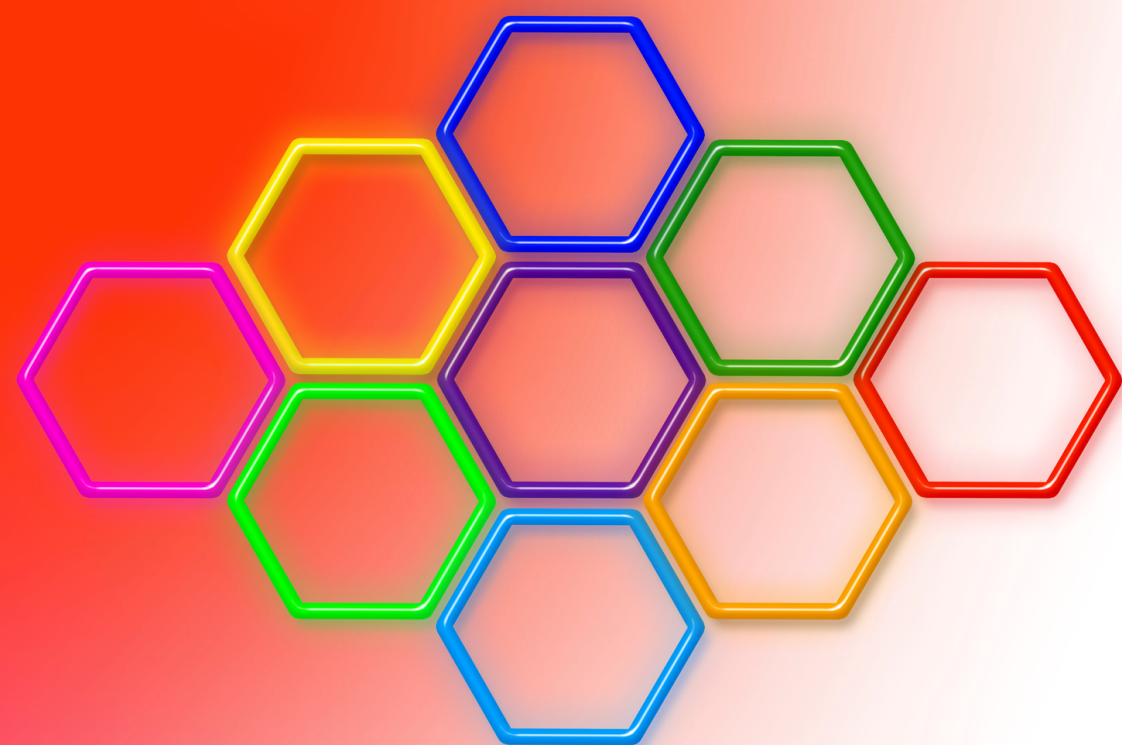

NUMERI ADDETTI DELL'IMPRESA RILEVATI NELL'ANNO 2022

	I trimestre	II trimestre	III trimestre	IV trimestre
Dipendenti	79	83	66	72
Indipendenti	0	0	0	0
Totale	79	83	66	72

DISTRIBUZIONE PER CONTRATTO

	I trimestre	II trimestre	III trimestre	IV trimestre
Tempo Determinato	44%	47%	34%	36%
Tempo Indeterminato	56%	53%	66%	64%

LE TAPPE

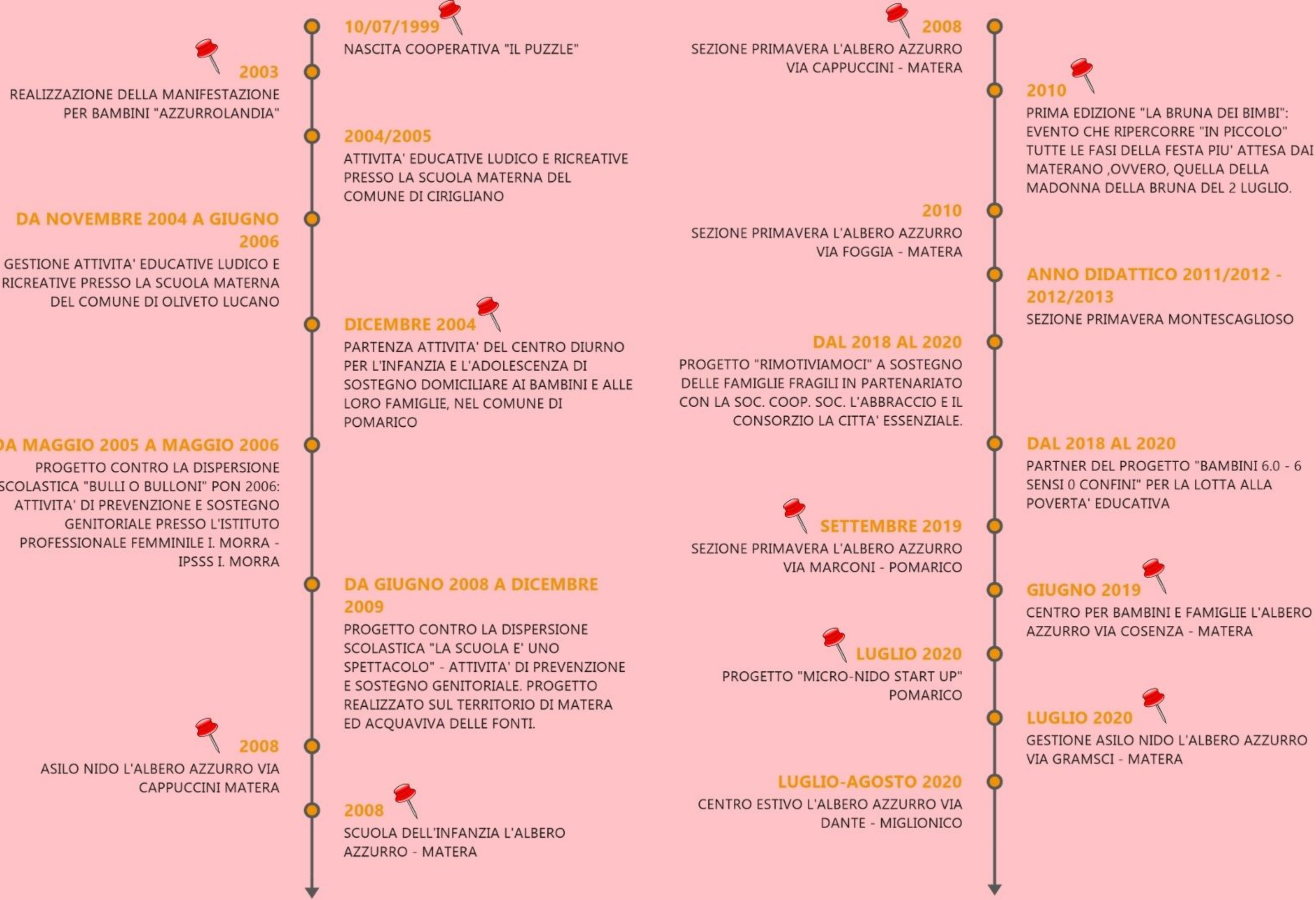

LE TAPPE

AGOSTO-SETTEMBRE 2020

CENTRO ESTIVO L'ALBERO AZZURRO VIA MARCONI POMARICO

2020

CREAZIONE LIBRO "IO RESTO A CASA RACCONTATO DA BAMBINE, BAMBINI E ADOLESCENTI DELLA BASILICATA" TESTIMONIANZA STORICA DI COME I NOSTRI PICCOLI HANNO VISSUTO IL LOCKDOWN IN COLLABORAZIONE CON L'UNICEF.

LUGLIO 2021

CENTRO ESTIVO COMUNE DI POMARICO

OTTOBRE 2021

AGGIUDICAZIONE GARA SAD E CENTRO DIURNO



DICEMBRE 2021

GESTIONE ASILO NIDO COMUNALE "CHICCO DI GRANO" - COMUNE DI IRSINA

AGOSTO-SETTEMBRE 2020

CENTRO ESTIVO L'ALBERO AZZURRO PIAZZA SAN DONATO - BERNALDA

OTTOBRE 2020



GESTIONE ASILO NIDO L'ALBERO AZZURRO VIA PRIMOCIELO - ACQUAVIVA

LUGLIO 2021

CENTRO ESTIVO COMUNE DI GROTTOLE

AGOSTO 2021

CENTRO ESTIVO COMUNE DI MIGLIONICO

NOVEMBRE 2021

CENTRO ESTIVO BERNALDA

DICEMBRE 2021



COLLABORAZIONE CON L'UNICEF MEDIANTE LA CREAZIONE DELLE PIGOTTE



NOVEMBRE 2022

GESTIONE ASILO NIDO COMUNALE - COMUNE DI MIGLIONICO



SERVIZI ATTIVI

ASILO NIDO SEZ. PRIMAVERA

- L'Albero Azzurro - **Matera**
Via Cappuccini
- L'Albero Azzurro - **Matera**
Via Foggia
- L'Albero Azzurro - **Matera**
Via Gramsci
- L'Albero Azzurro - **Matera**
Via Cosenza
- L'Albero Azzurro - **Pomarico**
Via Marconi
- L'Albero Azzurro - **Irsina**
Via Togliatti
- L'Albero Azzurro - **Miglionico**
Via Berlinguer

LUDOTECA

- L'Albero Azzurro - **Matera**
Via Cappuccini

SCUOLA DELL'INFANZIA

- L'Albero Azzurro - **Matera**
Via Cappuccini
- L'Albero Azzurro - **Matera**
Via Cosenza

CENTRO DIURNO

- L'Albero Azzurro - **Pomarico**
Via Marconi

SAD

- Paesi **Bradana Medio**
Basento
- Paesi **Metapontino Collina**
Materana



I NUOVI TASSELLI DELL'ANNO

- rinnovo della gestione Asilo Nido comunale di Irsina
- aggiudicazione gestione dell'Asilo Nido comune di Miglionico
- Nuovo servizio di assistenza domiciliare agli anziani Home Care Premium



Situazione economico finanziaria



FATTURATO

€ 1.562.469

PATRIMONIO
NETTO

€ 323.443

VALORE
DELLA
PRODUZIONE

€ 1.436.706

CAPITALE
SOCIALE

€ 144.500

COSTO
DEL
PERSONALE

€ 1.038.054

ALTRI RICAVI
E
CONTRIBUTI

€ 138.096

OBIETTIVI



Avvio nuovo Polo Infanzia 0-6 in Via Sallustio - Matera



Creazione Centro Famiglie in Via Cosenza - Matera



Apertura Nuovo Asilo Nido nel comune di Grassano



Attivazione sezione Scuola dell'Infanzia sede Asilo Nido Via Gramsci - Matera



Implemento nuove sia di piattaforme per le famiglie di conciliazione vita-lavoro che di piattaforma volte al miglioramento dell'efficacia e dell'efficienza del lavoro amministrativo



aggiornamento continuo degli operatori per garantire servizi sempre di qualità



monitoraggio continuo del livello di soddisfazione degli utenti e del personale per cogliere eventuali suggerimenti utili al miglioramento



mantenimento/implemento iscritti strutture nuove e consolidate

Ritrovarsi insieme è un
inizio, restare insieme è un
progresso, lavorare
insieme è un successo!

HENRY FORD



DICHIARAZIONE DI CONFORMITA' ALL'ORIGINALE

IL SOTTOSCRITTO BRUNO GIUSEPPE, IN QUALITA' DI LEGALE RAPPRESENTANTE, CONSAPEVOLE DELLE RESPONSABILITA' PENALI PREVISTE IN CASO DI FALSA DICHIARAZIONE, ATTESTA, AI SENSI DELL'ART. 47 DPR 445/2000, LA CORRISPONDENZA DEL PRESENTE DOCUMENTO A QUELLO CONSERVATO AGLI ATTI DELLA SOCIETA'.

BRUNO GIUSEPPE